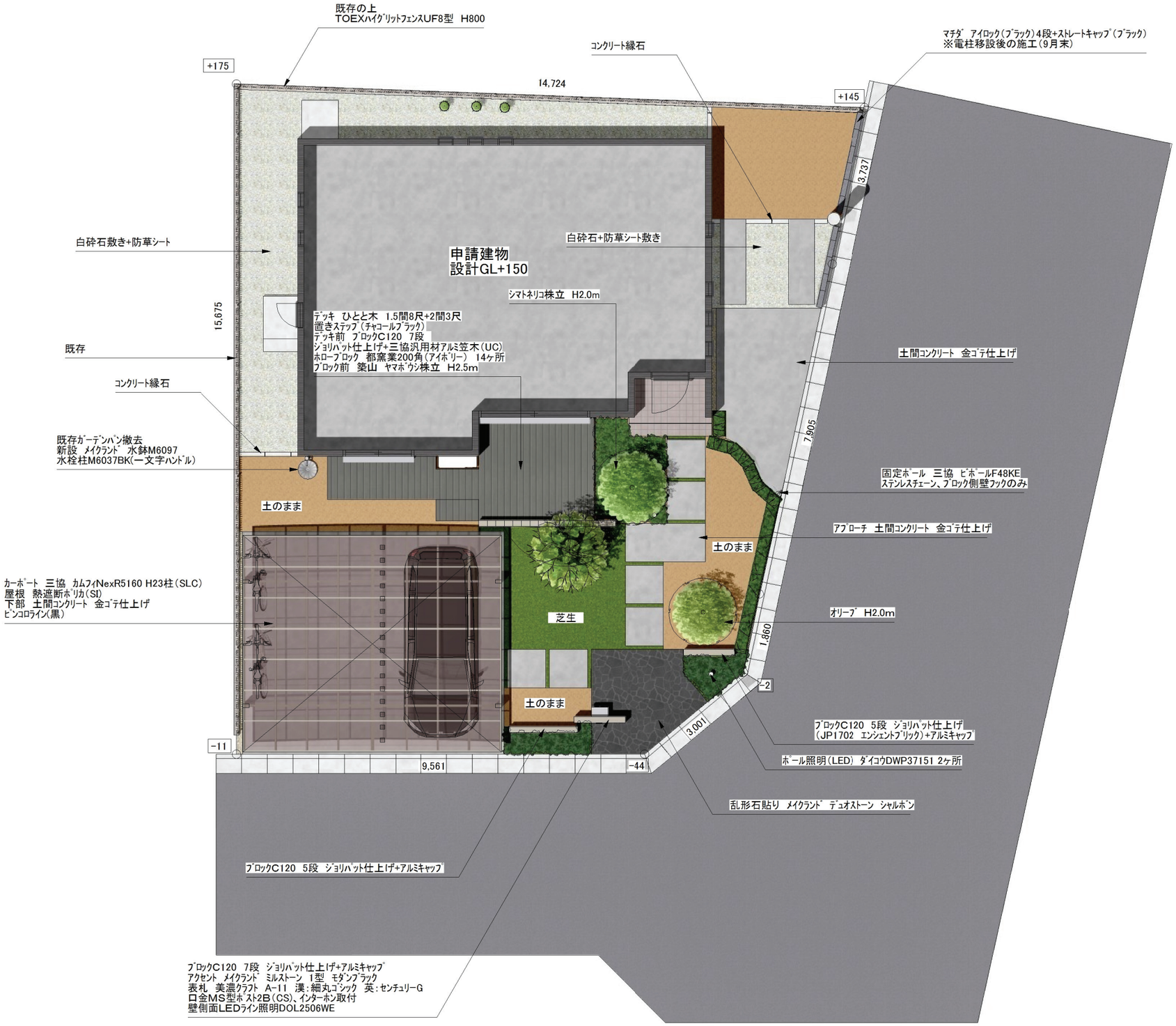

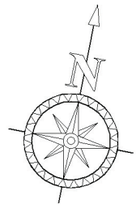

ｷﾝﾒｽﾞｹﾞ(ﾓﾁﾉｷ科ﾓﾁﾉｷ属)
常緑広葉樹

日向きを好むが耐陰性が強い
水はけのよい肥沃な土壌を好む
公害に強いが乾燥に弱い
鮮やかな黄色新芽がのちに緑色になる
害虫に強いが、ﾊﾏｷﾑｼが発生することがある
手入れ 年2回以上剪定(6月、7月梅雨明け頃)

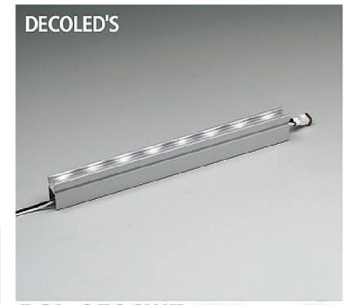

DOL-2506WE ホワイト save

￥29,400(税抜￥28,000)(ランプ付)

防雨形

LED 4.2W
ホワイト

- アルミ型材 シルバーアルマイト(マット)
- アクリル 透明
- 巾20 長300 高35㎜ 0.3kg

■最大接続台数100台
■AC100V
■取付ステー別売(DP-54451E・54452E)
■接続キット別売(DP-54007)
■エンドカバー別売(DP-54008)

注)単体では使用できません。必ず別売の取付ステー、接続キットと組み合わせてご使用ください。

ﾔﾏﾎﾞｳｼ(ﾐｽﾞｷ科ﾔﾏﾎﾞｳｼ属)落葉広葉樹

6月～7月に花
日向を好み、半日陰でも育成
手入れ:特に必要なし
病害虫:ほとんど見られない

DWP-37151 save

￥29,400(税抜￥28,000)(ランプ付)

LED電球 6.4W(E26)
DECO-E
白熱灯60Wタイプ

防雨形
カバーネジ込式

■電球色 2800K

シマトネリコ
(ﾓｸｾｲ科、ﾄﾈﾘｺ属)

湿り気の土壌好む
暖地性だが寒さに強
ｶｲｶﾞﾗ虫ｱﾒﾘｶｼﾛﾋﾄﾘ
がついたら捕殺
自然樹形に仕立てる

三協 ｶﾑﾌｨNexRﾜｲﾄﾞ

色:ｱｰﾊﾞﾝｸﾞﾚｰ(UC)写真
ﾌﾞﾗｯｸ(KC)、ﾎﾜｲﾄ(白)
ｻﾝｼﾙﾊﾞｰ(SLC)
ﾀﾞｰｸﾌﾞﾛﾝｽﾞ(BD)

ｽｶｲﾛｹｯﾄ(ｼﾞｪﾆﾍﾟﾙｽ)ﾋﾉｷ科ﾋﾞｬｸｼﾝ属

ﾛｹｯﾄのような樹形と青緑色の葉色が魅力
せまい庭に向くが、日当たりが悪いと生育しにくい。風に弱い。最大高5m位
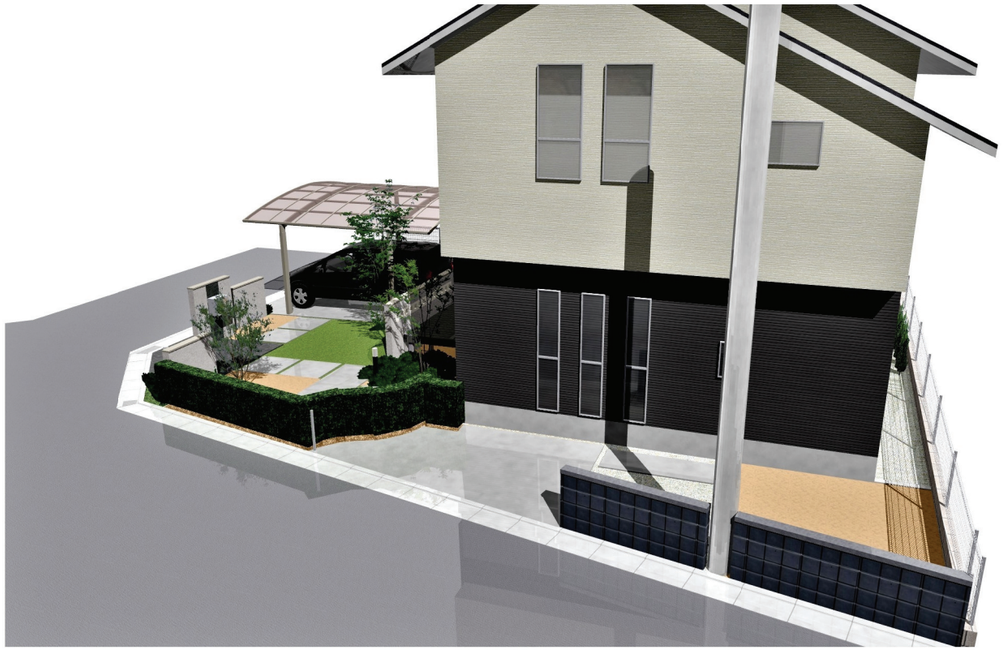
松下電工